

QUANTITATIVO DE JANELAS					
CÓDIGO	DESCRIÇÃO	LARGURA	ALTURA	PEITORIL	QUANT.
J1	CORRER, 4 FOLHAS (2 MÓVEIS, 2 FIXAS), VIDRO TEMPERADO 8MM (INCOLOR), ALUMÍNIO ANODIZADO (PRETO)	2,00	1,50	1,00	4
J2	MAXIM-AR, 2 FOLHAS, VIDRO TEMPERADO 8MM (INCOLOR), ALUMÍNIO ANODIZADO (PRETO)	1,20	0,60	1,90	4
J3	MAXIM-AR, 1 FOLHA, VIDRO TEMPERADO 8MM (INCOLOR), ALUMÍNIO ANODIZADO (PRETO)	0,80	0,60	1,90	1

QUANTITATIVO DE PORTAS				
CÓDIGO	DESCRIÇÃO	LARGURA	ALTURA	QUANT.
P1	GIRO, 1 FOLHA, MADEIRA SEMI-OCA, PINTURA ESMALTE SINTÉTICO	0,90	2,10	3
P2	GIRO, 1 FOLHA, MADEIRA SEMI-OCA, PINTURA ESMALTE SINTÉTICO, COM PUXADOR EM INOX	0,90	2,10	2
P3	GIRO, 1 FOLHA, MADEIRA SEMI-OCA, PINTURA ESMALTE SINTÉTICO	0,80	2,10	1
P4	GIRO, 1 FOLHA, MADEIRA SEMI-OCA, PINTURA ESMALTE SINTÉTICO, COM PUXADOR EM INOX	0,90	1,80	2
P5	GIRO, 1 FOLHA, ALUMÍNIO, VENEZIANA, PINTURA ESMALTE SINTÉTICO	0,70	1,80	7

QUADRO DE ACABAMENTOS	
PISO	
CÓDIGO	DESCRIÇÃO
1	REVESTIMENTO CERÂMICO, 35x35cm, COM RODAPÉ DE 7cm
2	PISO EM CONCRETO MOLDADO IN LOCO
PAREDE	
CÓDIGO	DESCRIÇÃO
1	PINTURA ACRÍLICA (ATÉ O TETO)
2	REVESTIMENTO CERÂMICO, 25x35cm, ATÉ O TETO
TETO	
CÓDIGO	DESCRIÇÃO
1	FORRO EM LAJE, COM EMASSAMENTO E PINTURA ACRÍLICA
2	FORRO EM RÉGUAS DE PVC FRISADO

CROQUI DE SITUAÇÃO - ESC.:1/2000



QUADRO DE ÁREAS					
DESCRIÇÃO		ÁREA			
AMPLIAÇÃO		211,02 m²			
00	09/03/2026	EMIÇÃO INICIAL - 03 SALAS		VMB	TFM
00	27/02/2026	EMIÇÃO INICIAL		HGA	TFM
REV	DATA	MODIFICAÇÃO		DESENHO	APROVAÇÃO COORDENADOR

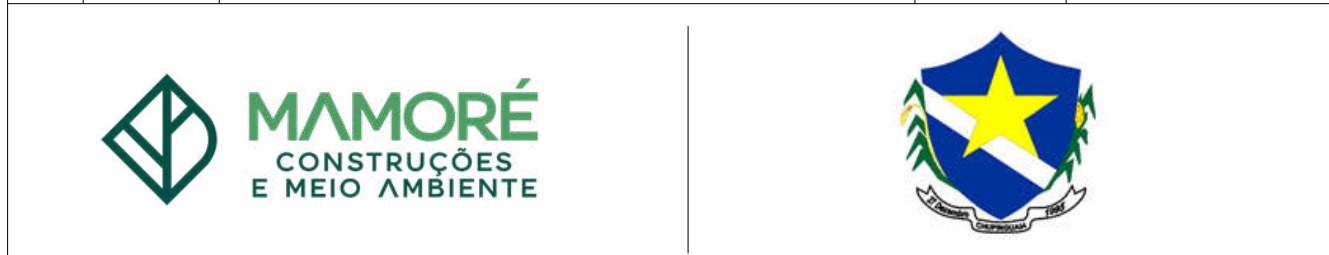

02 PREFEITURA MUNICIPAL DE CHUPINGUAIA AV. VALTER LUIZ FILIUS, 1133, CENTRO - CHUPINGUAIA-RO				
PROJETO	AMPLIAÇÃO DA ESCOLA MUNICIPAL MULTISSERIADA ÁGUA VIVA		FASE PROJETO EXECUTIVO	
DISCIPLINA	ARQUITETURA		ASSINATURA	
LOCAL DA OBRA	ASSENTAMENTO ÁGUA VIVA, CHUPINGUAIA-RO		TIAGO FERNANDO MARTINS CREA: 11.842/DGO	
TÍTULO	CROQUI DE SITUAÇÃO, PLANTA BAIXA, PLANTA DE COBERTURA, CORTES, PERSPECTIVA		PRANCHIA PE01	
ARQUIVO	PCH-ARQ-EAV- PE01- R00		REVISÃO 00	
DATA	09/03/2026	ÁREA	211,02 m²	ESCALA INDICADA
RESPONSABILIDADE TÉCNICA	8500460979			



ID: 829309 e CRC: 228F6514

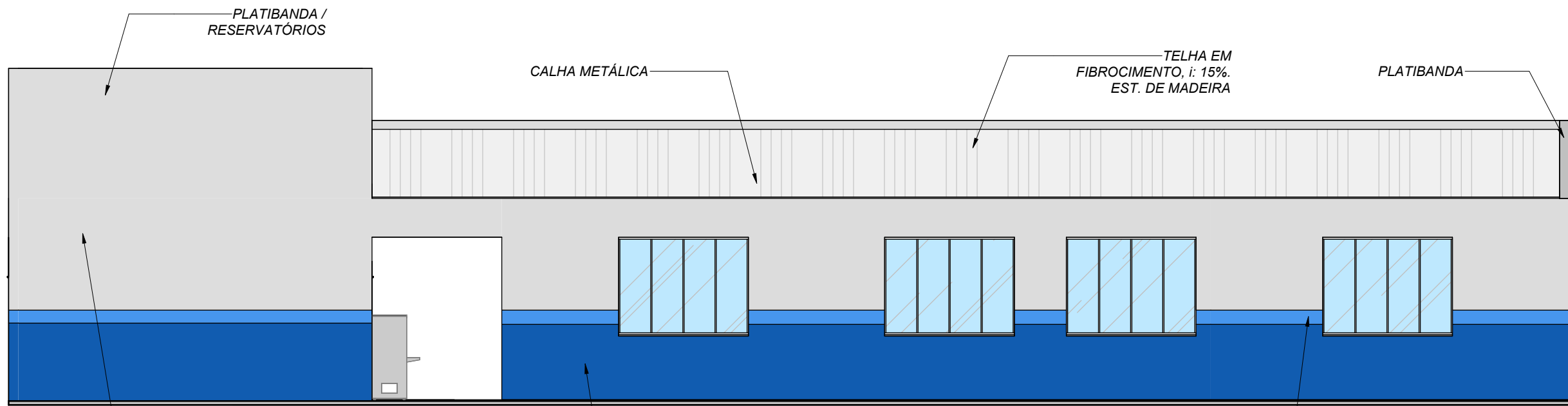

1 ELEVÇÃO A
ESCALA: 1 : 75

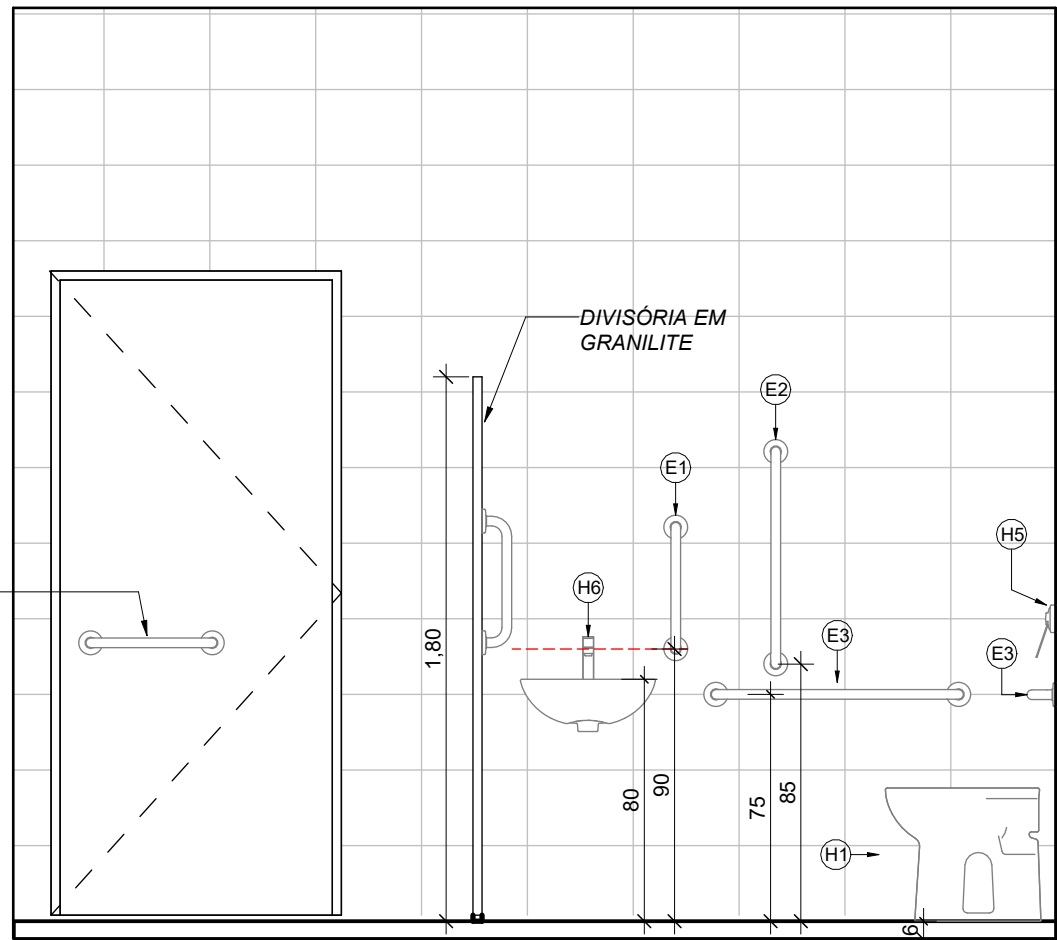

3 VISTA A - AMPLIAÇÃO 01
ESCALA: 1 : 25

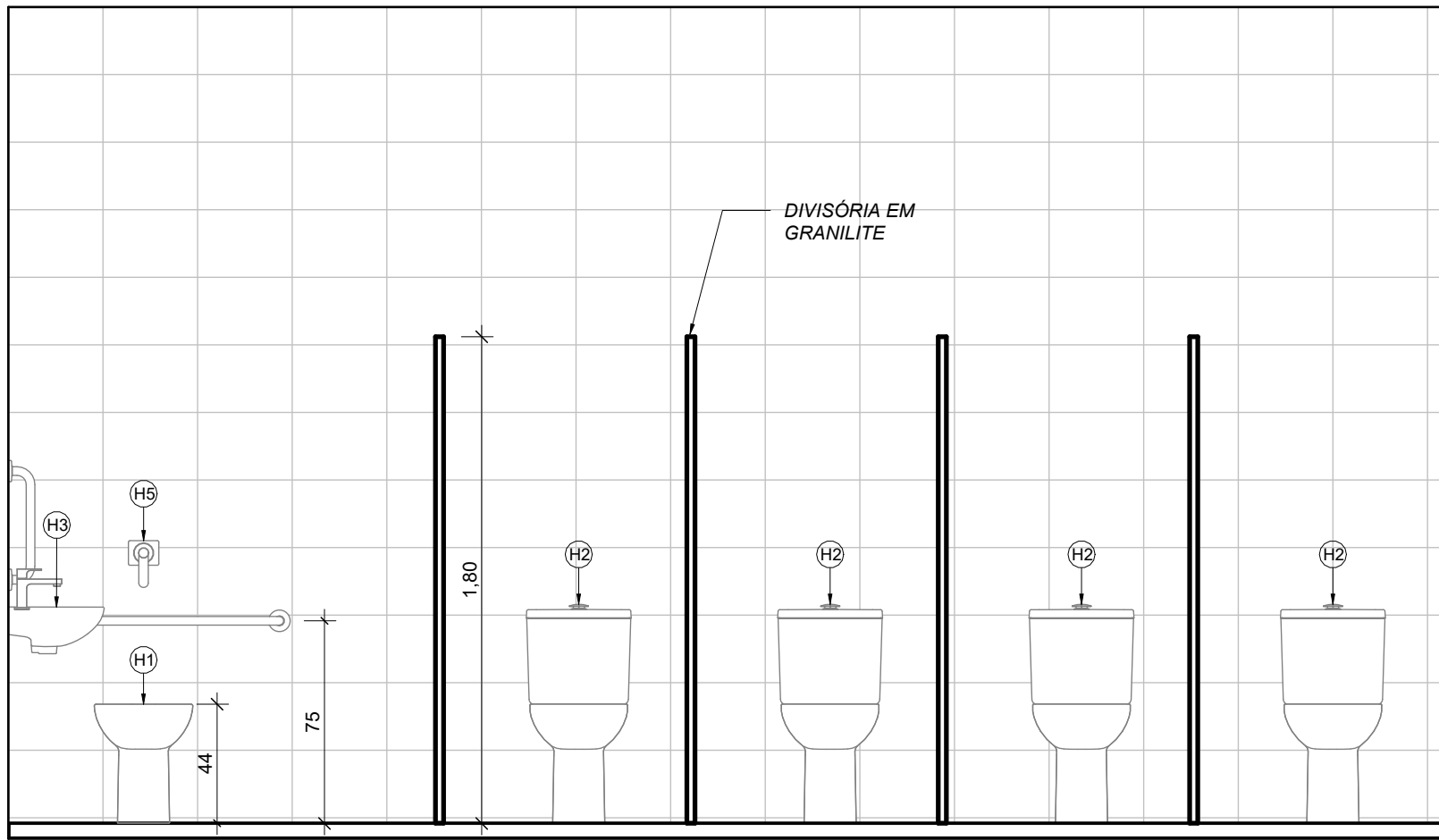

4 VISTA B - AMPLIAÇÃO 01
ESCALA: 1 : 25

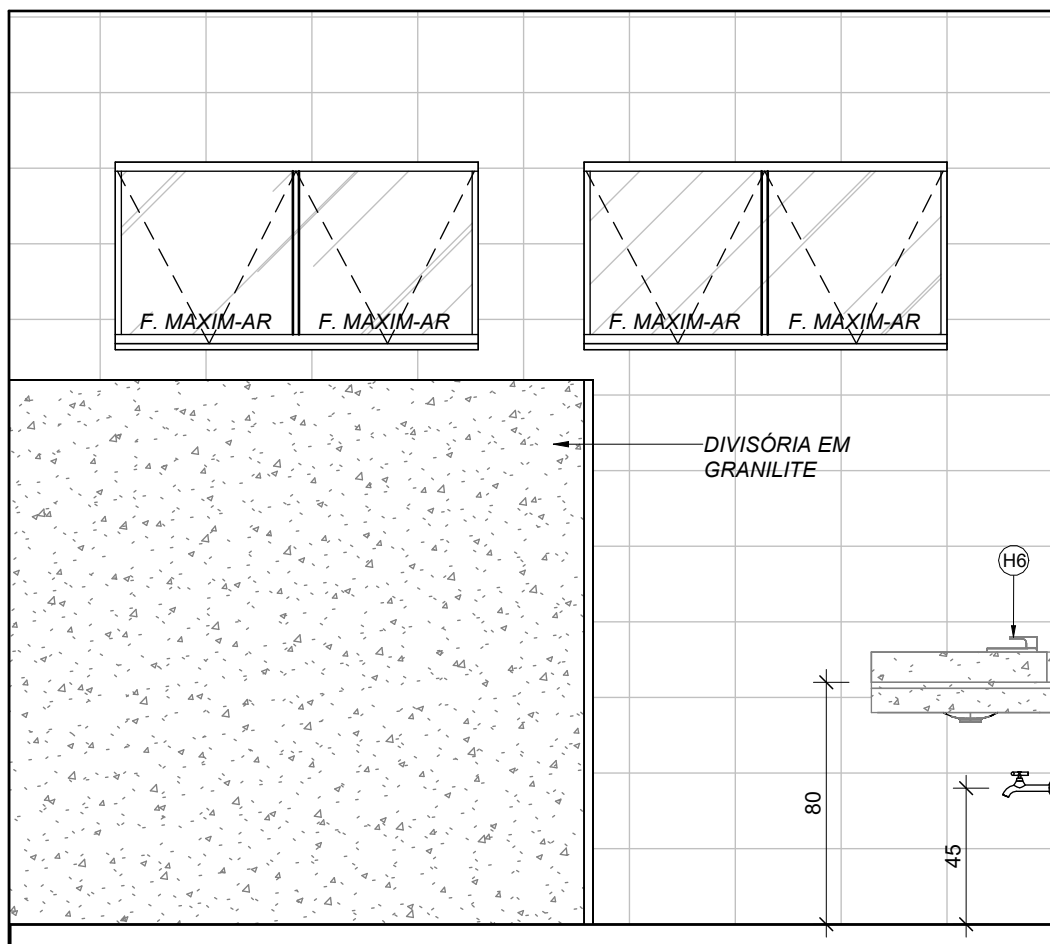

5 VISTA C - AMPLIAÇÃO 01
ESCALA: 1 : 25

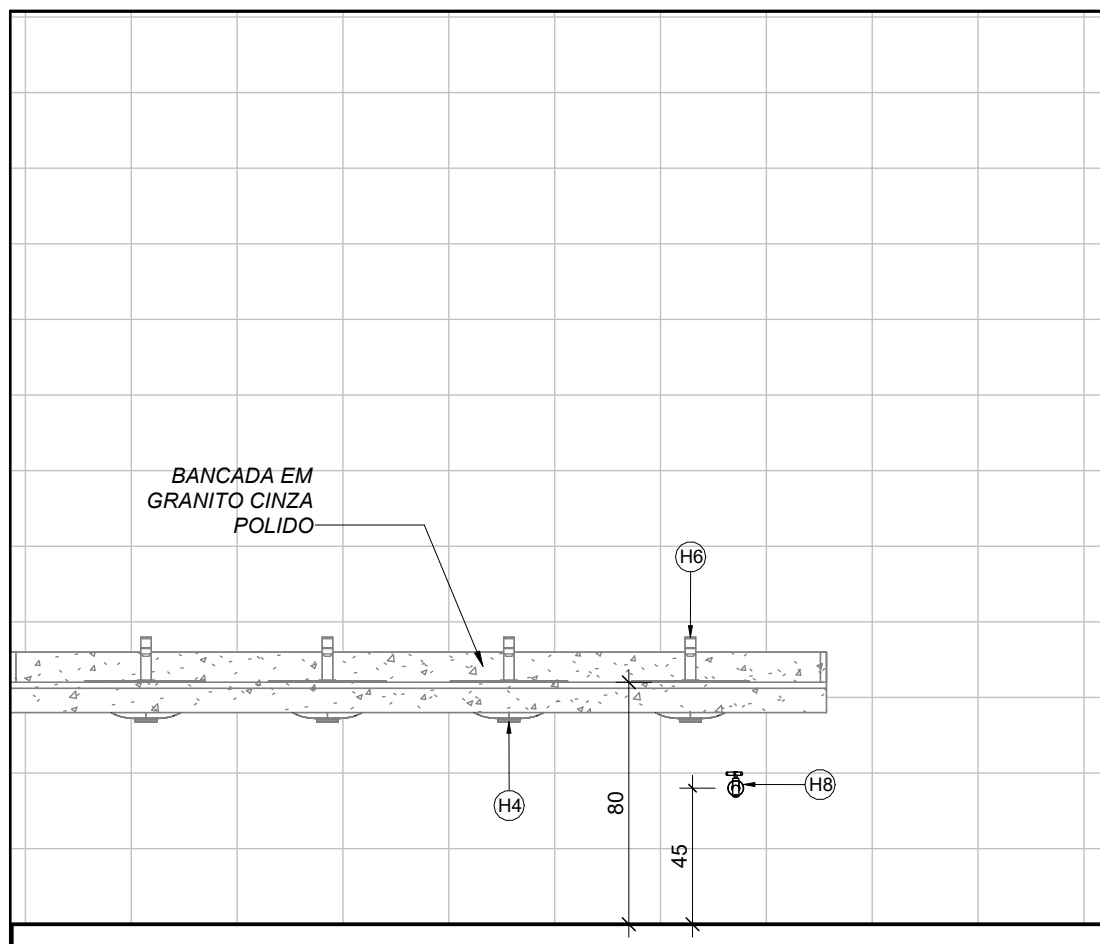

6 VISTA D - AMPLIAÇÃO 01
ESCALA: 1 : 25

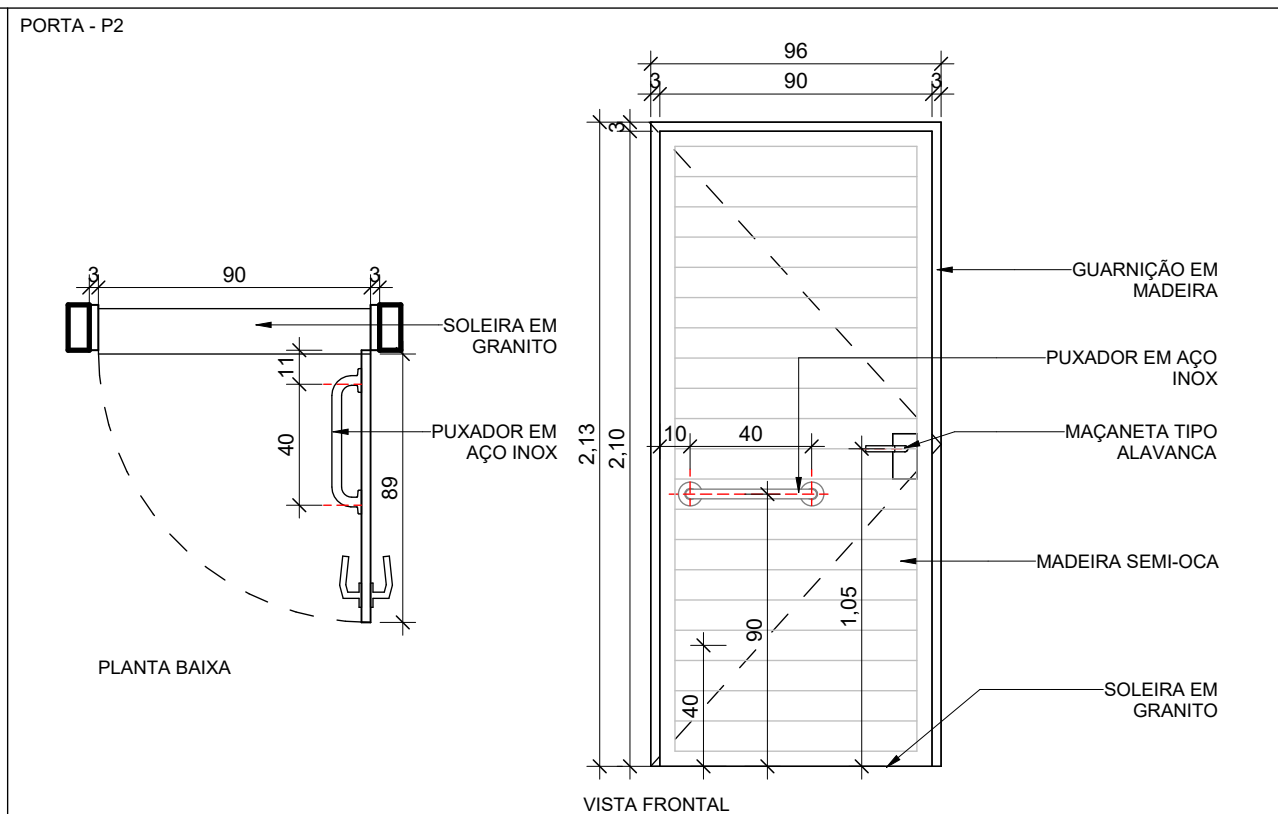
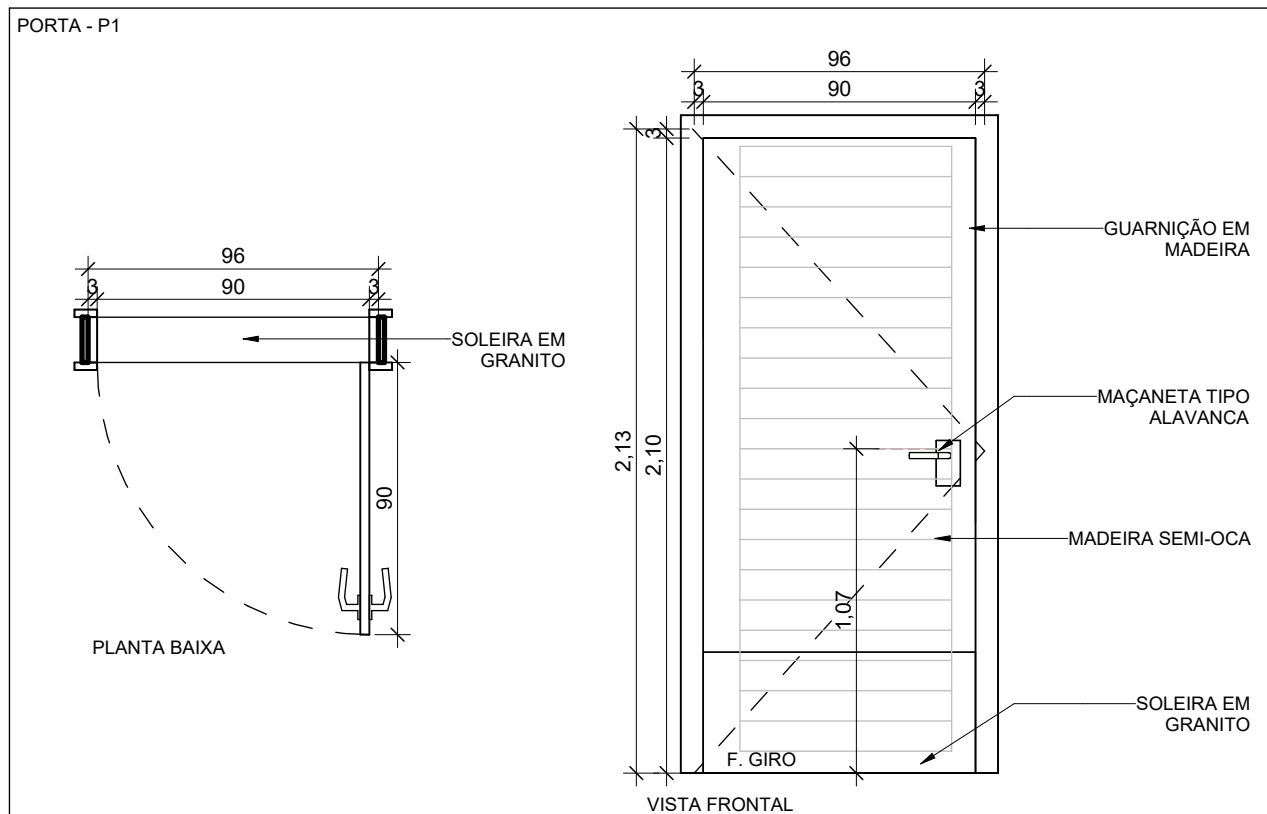

7 DETALHE - PORTAS
ESCALA: 1 : 25



ID: 829309 e CRC: 228F6514

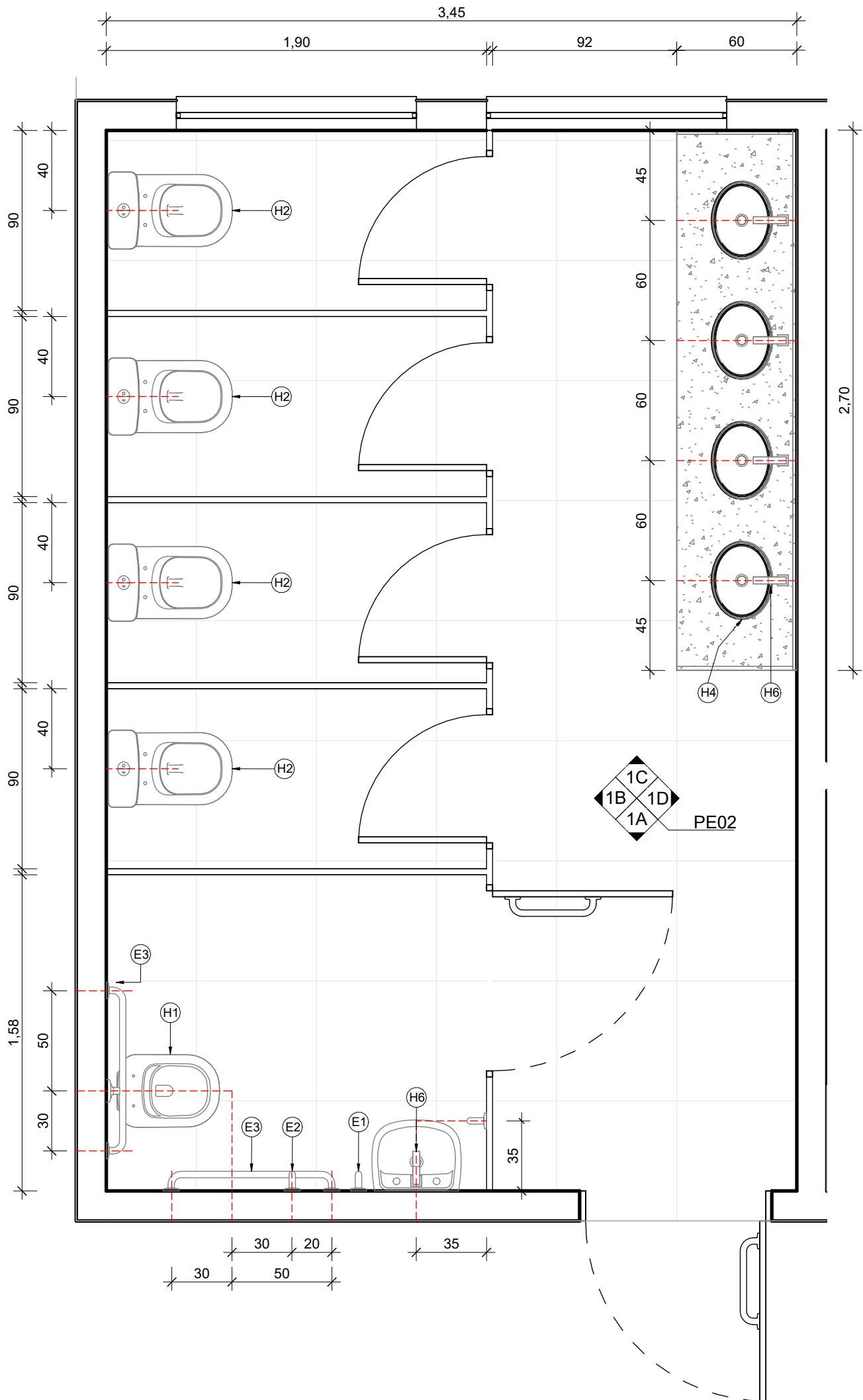

2 AMPLIAÇÃO 01 - BHO FEMININO
ESCALA: 1 : 25

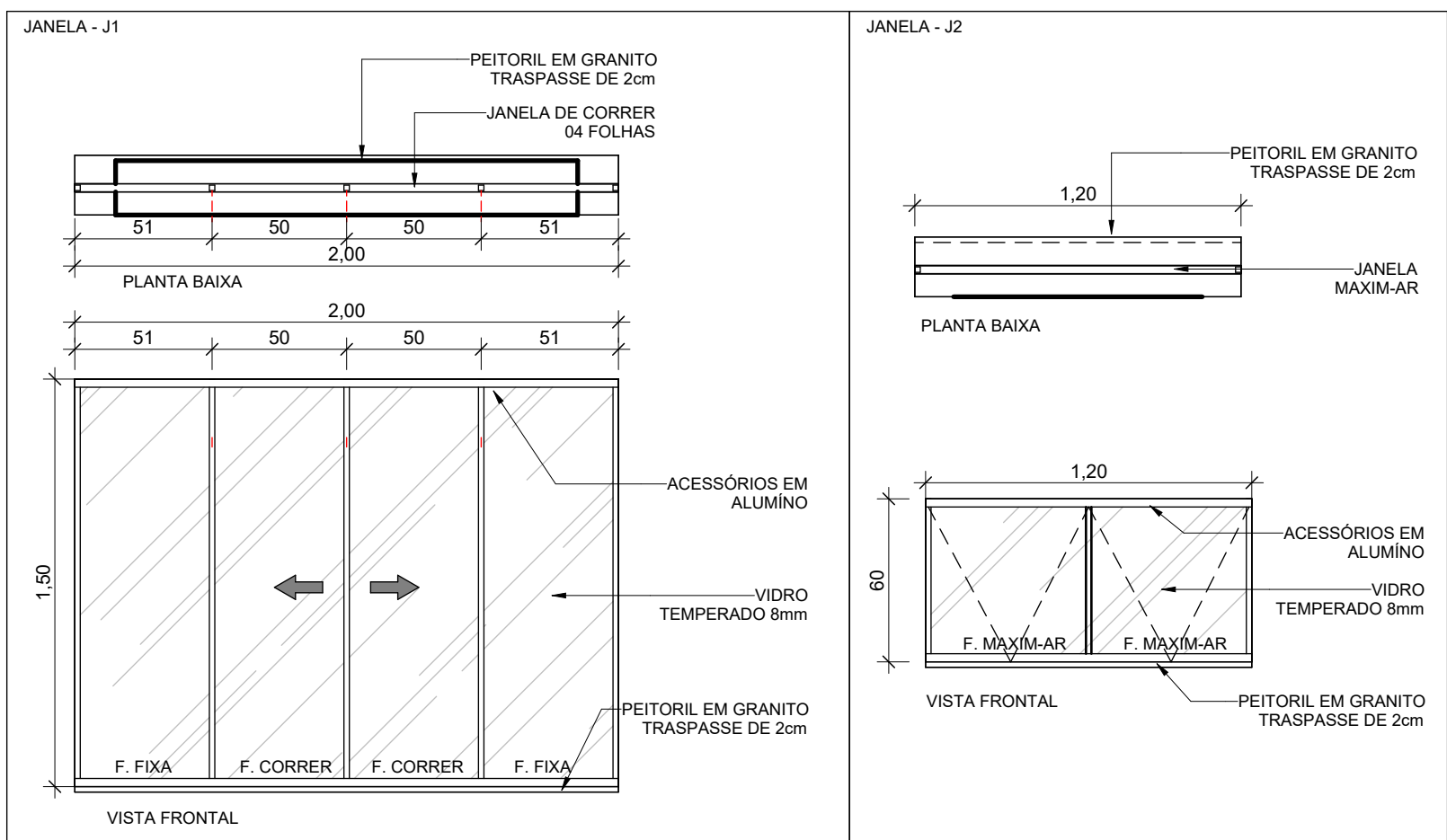

8 DETALHE - JANELAS
ESCALA: 1 : 25

QUANTITATIVO DE JANELAS					
CÓDIGO	DESCRIÇÃO	LARGURA	ALTURA	PEITORIL	QUANT.
J1	CORRER, 4 FOLHAS (2 MÓVEIS, 2 FIXAS), VIDRO TEMPERADO 8MM (INCOLOR), ALUMINIO ANODIZADO (PRETO)	2,00	1,50	1,00	4
J2	MAXIM-AR, 2 FOLHAS, VIDRO TEMPERADO 8MM (INCOLOR), ALUMINIO ANODIZADO (PRETO)	1,20	0,60	1,90	4
J3	MAXIM-AR, 1 FOLHA, VIDRO TEMPERADO 8MM (INCOLOR), ALUMINIO ANODIZADO (PRETO)	0,80	0,60	1,90	1
QUANTITATIVO DE PORTAS					
CÓDIGO	DESCRIÇÃO	LARGURA	ALTURA	QUANT.	
P1	GIRO, 1 FOLHA, MADEIRA SEMI-OCA, PINTURA ESMALTE SINTÉTICO	0,90	2,10	3	
P2	GIRO, 1 FOLHA, MADEIRA SEMI-OCA, PINTURA ESMALTE SINTÉTICO, COM PUXADOR EM INOX	0,90	2,10	2	
P3	GIRO, 1 FOLHA, MADEIRA SEMI-OCA, PINTURA ESMALTE SINTÉTICO	0,80	2,10	1	
P4	GIRO, 1 FOLHA, MADEIRA SEMI-OCA, PINTURA ESMALTE SINTÉTICO, COM PUXADOR EM INOX	0,90	1,80	2	
P5	GIRO, 1 FOLHA, ALUMINIO, VENEZIANA, PINTURA ESMALTE SINTÉTICO	0,70	1,80	7	
QUADRO DE ACABAMENTOS					
PISO					
CÓDIGO	DESCRIÇÃO				
1	REVESTIMENTO CERÂMICO, 35X35cm, COM RODAPÉ DE 7cm PISO EM CONCRETO MOLDADO IN LOCO				
2					
PAREDE					
CÓDIGO	DESCRIÇÃO				
1	PINTURA ACRILICA (ATÉ O TETO)				
2	REVESTIMENTO CERÂMICO, 25X35cm, ATÉ O TETO				
TETO					
CÓDIGO	DESCRIÇÃO				
1	FORRO EM LAJE, COM EMASSAMENTO E PINTURA ACRILICA				
2	FORRO EM REGUAS DE PVC FRISADO				
QUANTITATIVO DE EQUIPAMENTOS ESPECIAIS					
CÓDIGO	DESCRIÇÃO	QUANT.			
E1	BARRA DE APOIO EM AÇO INOX, 40CM	4			
E2	BARRA DE APOIO EM AÇO INOX, 70CM	2			
E3	BARRA DE APOIO EM AÇO INOX, 80CM	4			
E4	BEBEDOURO INDUSTRIAL PROFISSIONAL, EM METAL	1			
QUANTITATIVO DE PEÇAS HIDROSSANITÁRIAS					
CÓDIGO	DESCRIÇÃO	QUANT.			
H1	BACIA SANITÁRIA CONVENCIONAL, LOUÇA BRANCA, INCLUSO ASSENTO SANITÁRIO	2			
H2	BACIA COM CAIXA ACOPLADA, LOUÇA BRANCA, INCLUSO ENGATE FLEXIVEL E ASSENTO SANITÁRIO	7			
H3	LAVATÓRIO SUSPENSO, LOUÇA BRANCA, INCLUSO ENGATE FLEXIVEL, SIFÃO FLEXIVEL E VÁLVULA DE ESCOAMENTO	2			
H4	CUBA DE EMBUTIR, OVAL	7			
H5	VÁLVULA DE DESCARGA 1 1/2"	2			
H6	TORNEIRA DE MESA, METÁLICA, PARA LAVATÓRIO	9			
H7	MICETÓRIO, LOUÇA BRANCA	3			
H8	TORNEIRA DE PAREDE, METÁLICA, PARA LAVANDERIA/LIMPEZA	2			
H9	Caixa d'água de polietileno, 1000 litros - Fortlev	2			
H10	Torneira de Boia haste ABS Fortlev 1/2"	2			

QUADRO DE ÁREAS					
DESCRIÇÃO			ÁREA		
AMPLIAÇÃO			211,02 m²		
00	09/03/2026	EMIÇÃO INICIAL - 03 SALAS	YMB	TFM	
00	27/02/2026	EMIÇÃO INICIAL	HGA	TFM	
REV	DATA	MODIFICAÇÃO	DESENHO	APROVAÇÃO COORDENADOR	



02 PREFEITURA MUNICIPAL DE CHUPINGUAIA

AV. VALTER LUIZ FILIUS, 1133, CENTRO - CHUPINGUAIA-RO

PROJETO AMPLIAÇÃO DA ESCOLA MUNICIPAL MULTISSERIADA ÁGUA VIVA

FASE PROJETO EXECUTIVO

DISCIPLINA ARQUITETURA

ASSINATURA

LOCAL DA OBRA ASSENTAMENTO ÁGUA VIVA, CHUPINGUAIA-RO

TIAGO FERNANDO MARTINS
CREA: 11.842/DGO

TÍTULO VISTA A, DETALHES

PE02

REVISÃO 00

ARQUIVO PCH-ARQ-EAV- PE02- R00

DATA 09/03/2026

ÁREA 211,02 m²

ESCALA INDICADA

RESPONSABILIDADE TÉCNICA 8500460979

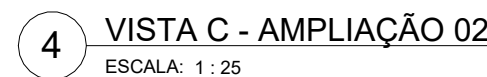
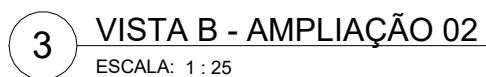
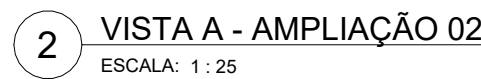
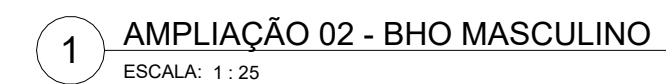

TÍTULO					PRANCHA	
DETALHES					PE03	
					REVISÃO	
					00	
ARQUIVO			DATA	ÁREA	ESCALA	RESPONSABILIDADE TÉCNICA
PCH-ARQ-EAV- PE03- R00			09/03/2026	211,02 m²	INDICADA	8500460979

ID: 829309 e CRC: 228F6514





Município de Chupinguaia

01.587.887/0001-29
Avenida Valter Luiz Filus
www.chupinguaia.ro.gov.br

FICHA CADASTRAL DO DOCUMENTO ELETRÔNICO

Tipo do Documento	Identificação/Número	Data
Projeto Arquitetônico	1	07/04/2026

ID:	829309	Processo	Documento
CRC:	228F6514		
Processo:	1-750/2026		
Usuário:	ALEXANDRO GARCIA SIQUEIRA		
Criação:	07/04/2026 13:57:51	Finalização:	07/04/2026 13:59:18

MD5:	1A6D55C87603175182BD5C3C643AFDF8
SHA256:	61336FC32E824DB67ADDA420DA5AE442515EF8A8C2E68722359F75EC86CBCC74

Súmula/Objeto:
1

INTERESSADOS

SECRETARIA MUNICIPAL DE EDUCAÇÃO	CHUPINGUAIA	RO	07/04/2026 13:57:51
----------------------------------	-------------	----	---------------------

ASSUNTOS

AMPLICAÇÃO E.M.M. AGUA VIVA - ASSENTAMENTO AGUA VIVA	07/04/2026 13:57:51
--	---------------------

A autenticidade deste documento pode ser conferida através do QRCode acima ou ainda através do site transparencia.chupinguaia.ro.gov.br informando o ID 829309 e o CRC 228F6514.